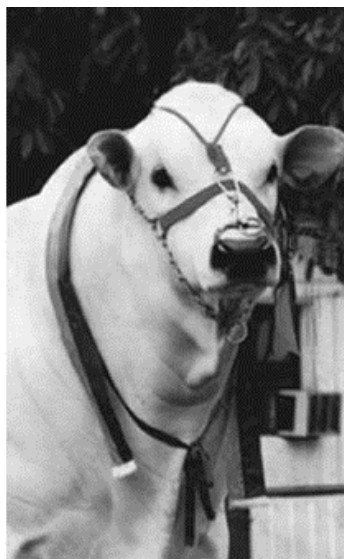

**AZ. AGR. LAZZERINI**

A cavallo di tre regioni Toscana, Marche ed Emilia Romagna, inserito all'interno della Riserva Naturale del Sasso Simone e Simoncello a pochi km da Sestino. L'Azienda Agricola che ormai viene tramandata da una lunga tradizione contadina si estende su una superficie di circa 60 ettari che principalmente alleva bovini chianini allo stato semibrado per la produzione di carni pregiate. Tutti gli animali sono allevati utilizzando esclusivamente i prodotti aziendali (fieno, paglia, orzo).

Vanto dell'azienda è anche l'allevamento di cavalli di "Pura Razza Espanola" questi soggetti di origine Spagnola Elegante, armonioso e di nobile portamento a un carattere fiero, intelligente e affettuoso.

Dopo una ristrutturazione della vecchia casa padronale i proprietari hanno deciso di sviluppare l'azienda anche dal punto di vista turistico recettivo, infatti è possibile anche soggiornare nella tenuta all'interno dell'appartamento recentemente ristrutturato, gli ospiti durante il loro soggiorno possono partecipare alle attività della azienda.

**DATI AZIENDA**

**Az. Agr. Lazzerini**  
**Via Mosconi, 2 – 52038 Sestino (AR)**  
**Cell. 338 7438099**